

SINGULIÈRE

par Cousette

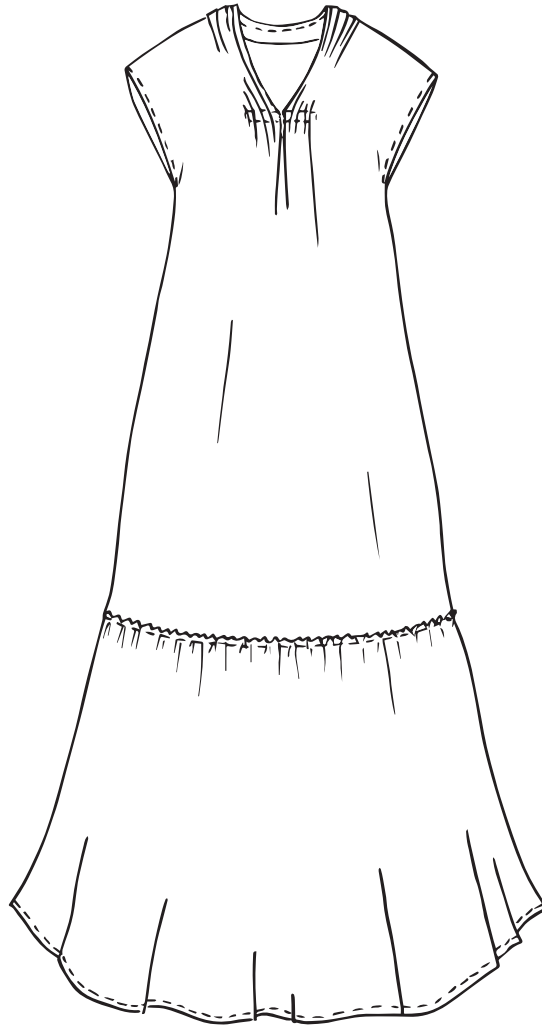

Blouse / Robe ESPELETTE

Le pas à pas photo

Espelette est la tenue gipsy idéale ! Son originalité, c'est son accumulation de plis qui soulignent le décolleté.

Cette particularité est également le point le plus technique de ce patron. Nous avons donc concentré ce pas-à-pas photo sur cette étape de réalisation afin de vous accompagner au mieux.

- Appliquez avec le fer sans vapeur, l'entoilage thermocollant sur l'envers des parementures devant et dos.
- Surfilez les bords extérieurs des parementures devant et dos.



- Assemblez endroit contre endroit la parementure dos à l'empiècement dos. Dégarnissez les coutures puis repassez-les couchées vers la parementure dos.

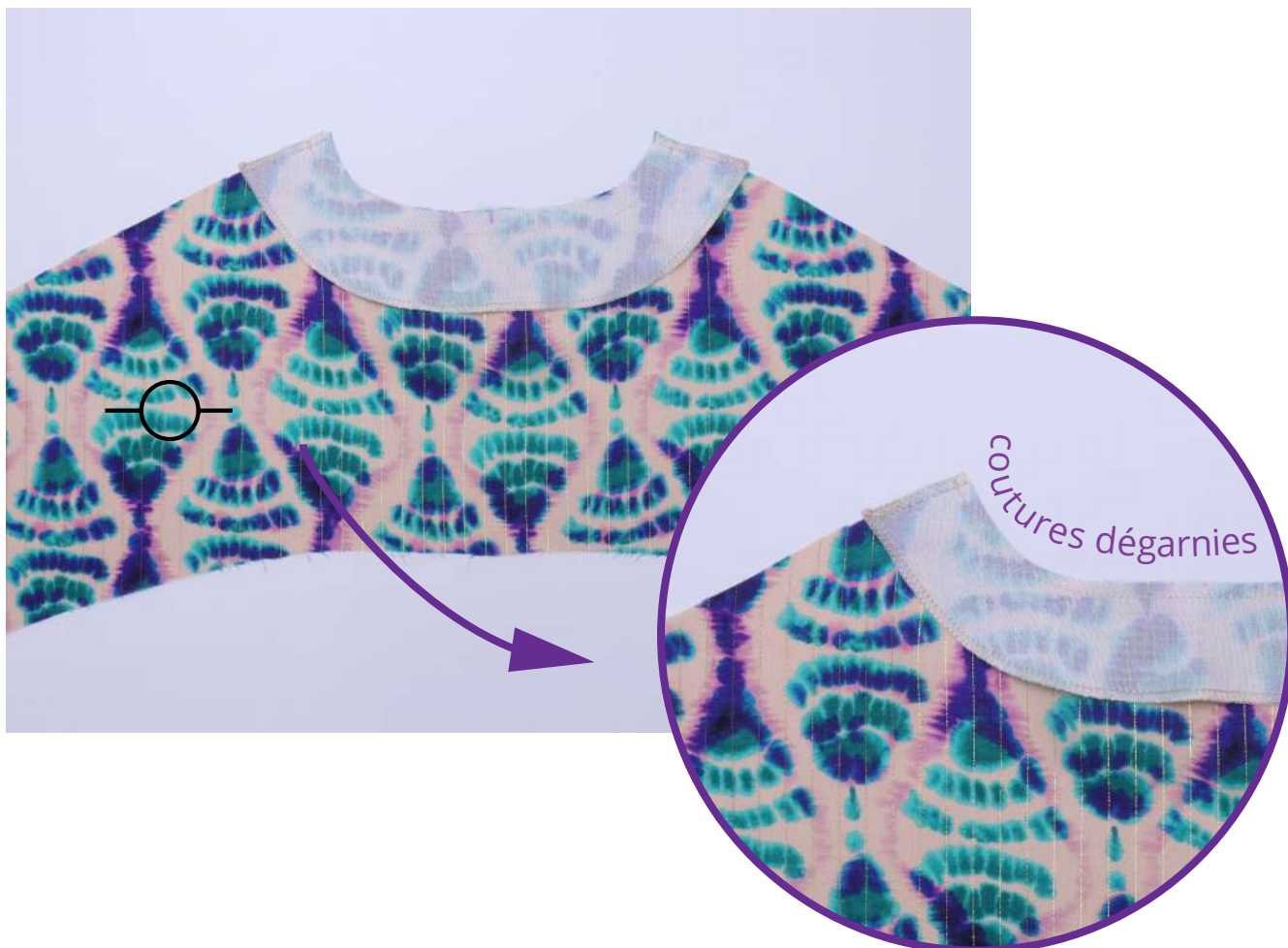

- Assemblez endroit contre endroit les parementures devant au devant en vous arrêtant aux repères en bas des parementures. Repassez les coutures couchées vers les parementures.
- Crantez les coutures du devant en bas des parementures jusqu'à 1 mm de la couture. (ne pas cranter la parementure).

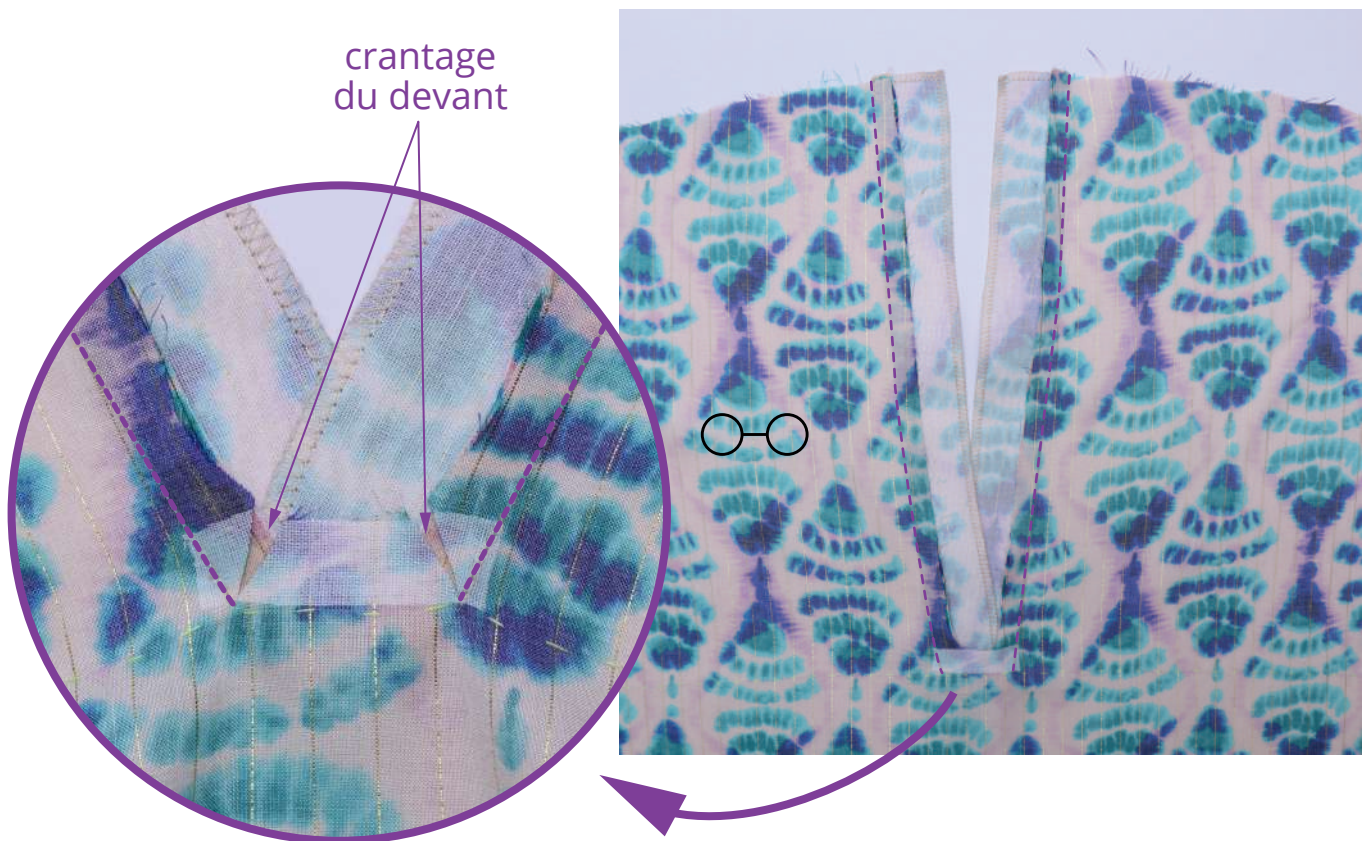
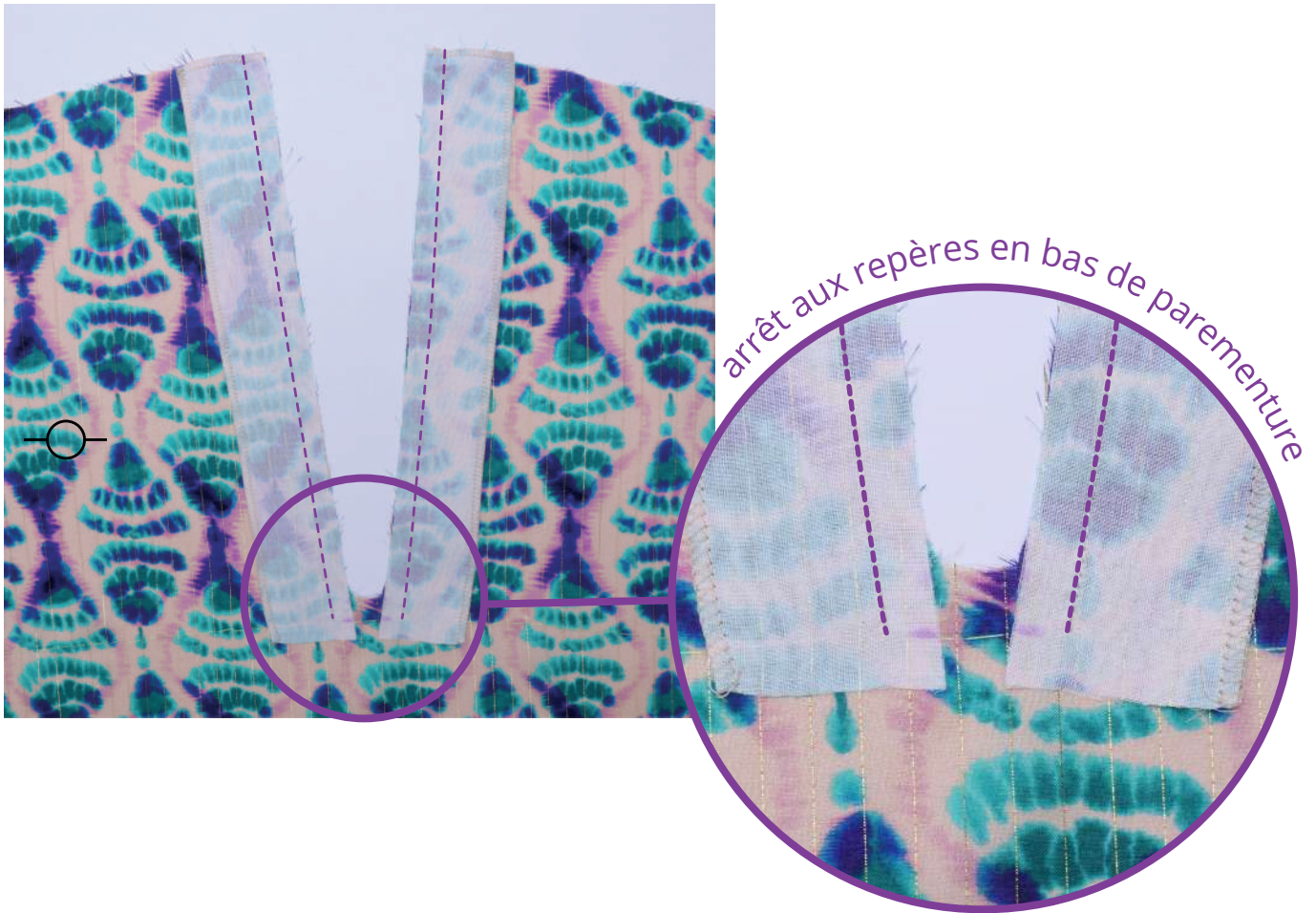

- Formez les plis au niveau de la poitrine et des épaules en suivant précisément les repères et les flèches. Epinglez-les.

À noter : Les premiers plis de la poitrine forment un pli creux au milieu devant.

- Passez un fil de bâti sur la ligne de poitrine sans prendre les parementures .
- Surpiquez les plis des épaules à 0,8 cm du bord dans la valeur de couture pour les maintenir.

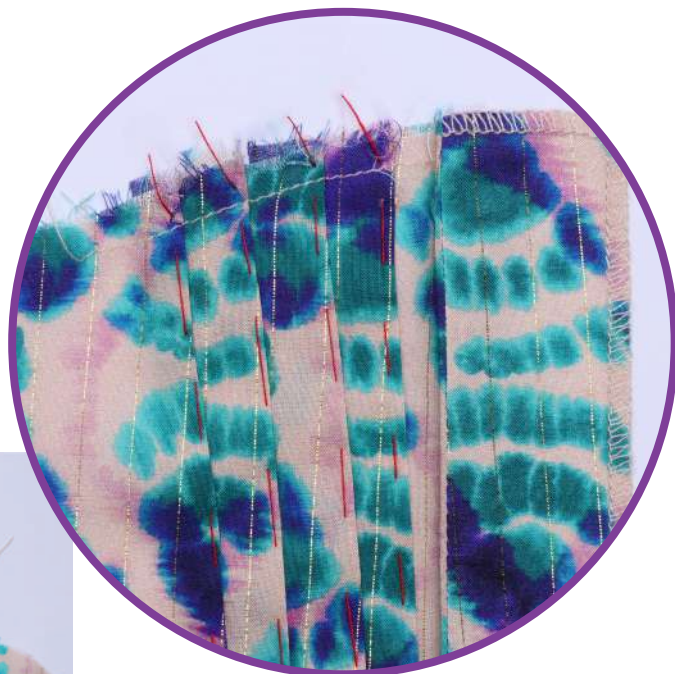

À noter : les plis et les fonds de plis doivent se succéder au plus près sans se superposer.

bâti sur la ligne de poitrine



- Rentrez la parementure devant et repliez la valeur de couture préalablement crantée vers le bas. Préformez le décolleté au fer.

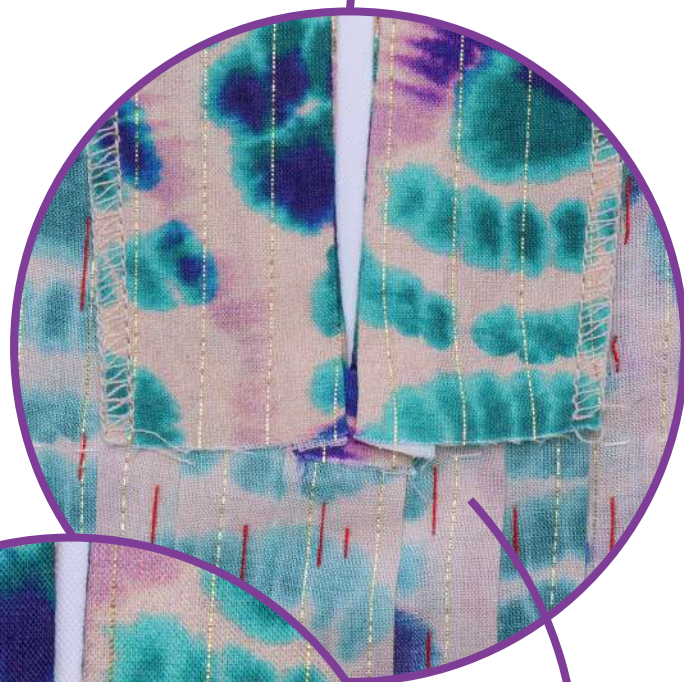

valeur de couture repliée



- Préformez les extrémités du ruban sergé (1 cm). Notez le milieu du ruban sergé.
- Epinglez le milieu devant sur le milieu du ruban sergé en maintenant la valeur de couture crantée vers le bas continuez en épinglant les plis sur le ruban sergé (parementures en sandwich).
- Surpiquez tout autour du ruban sergé pour fixer les plis. Retirez le fil de bâti.

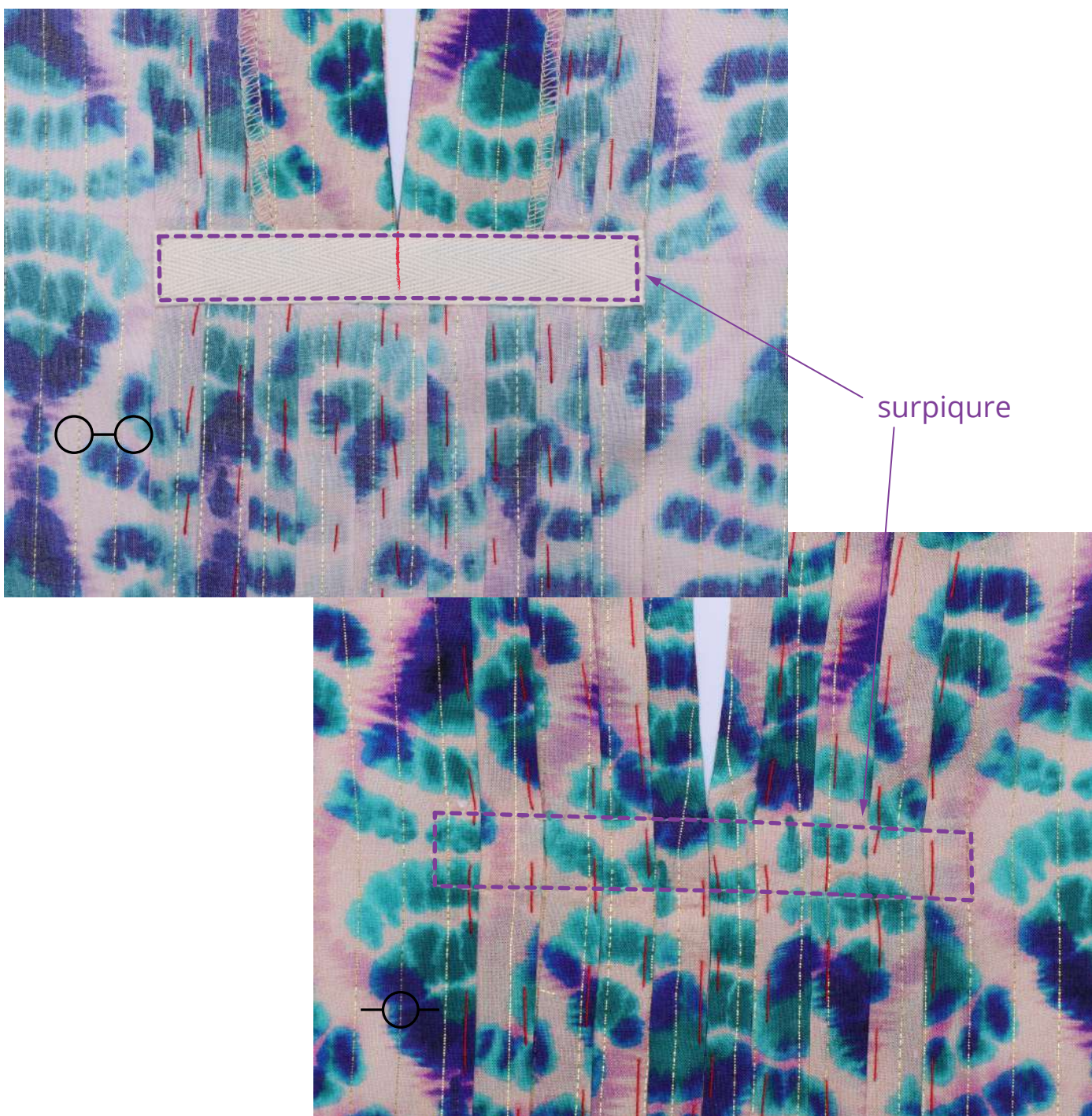
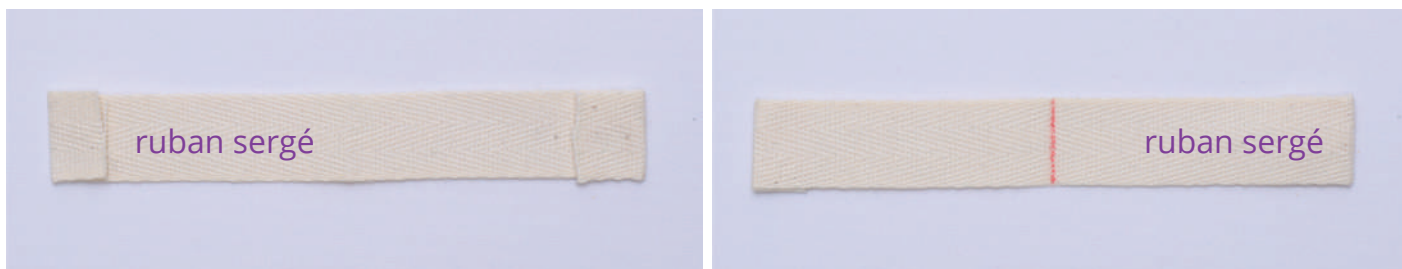

- Après avoir déplié les parementures devant, assemblez endroit contre endroit l'empiecement dos au devant au niveau des épaules jusqu'aux parementures. Surfilez puis repassez les coutures couchées vers le dos.

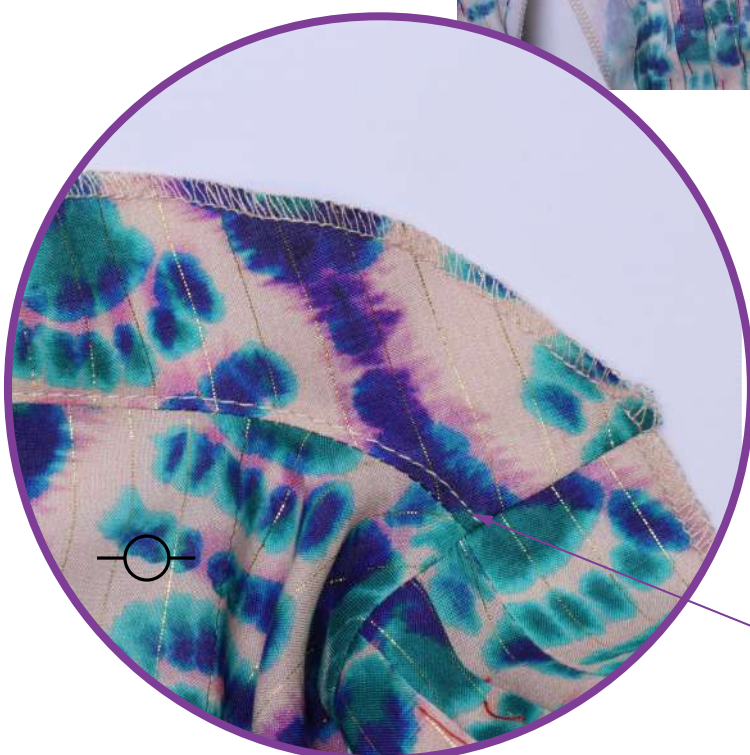

Astuce : Couchez toutes les valeurs de couture vers la parementure dos et sous-piquez la parementure dos à 2 mm de la couture (côté parementure). La parementure restera davantage en place.

sous-pique

- Après avoir rentré la parmenture à l'intérieur du vêtement, formez l'encolure et le décolleté au fer.
- Maintenez la parmenture par quelques points dans le sillon des coutures d'épaule.

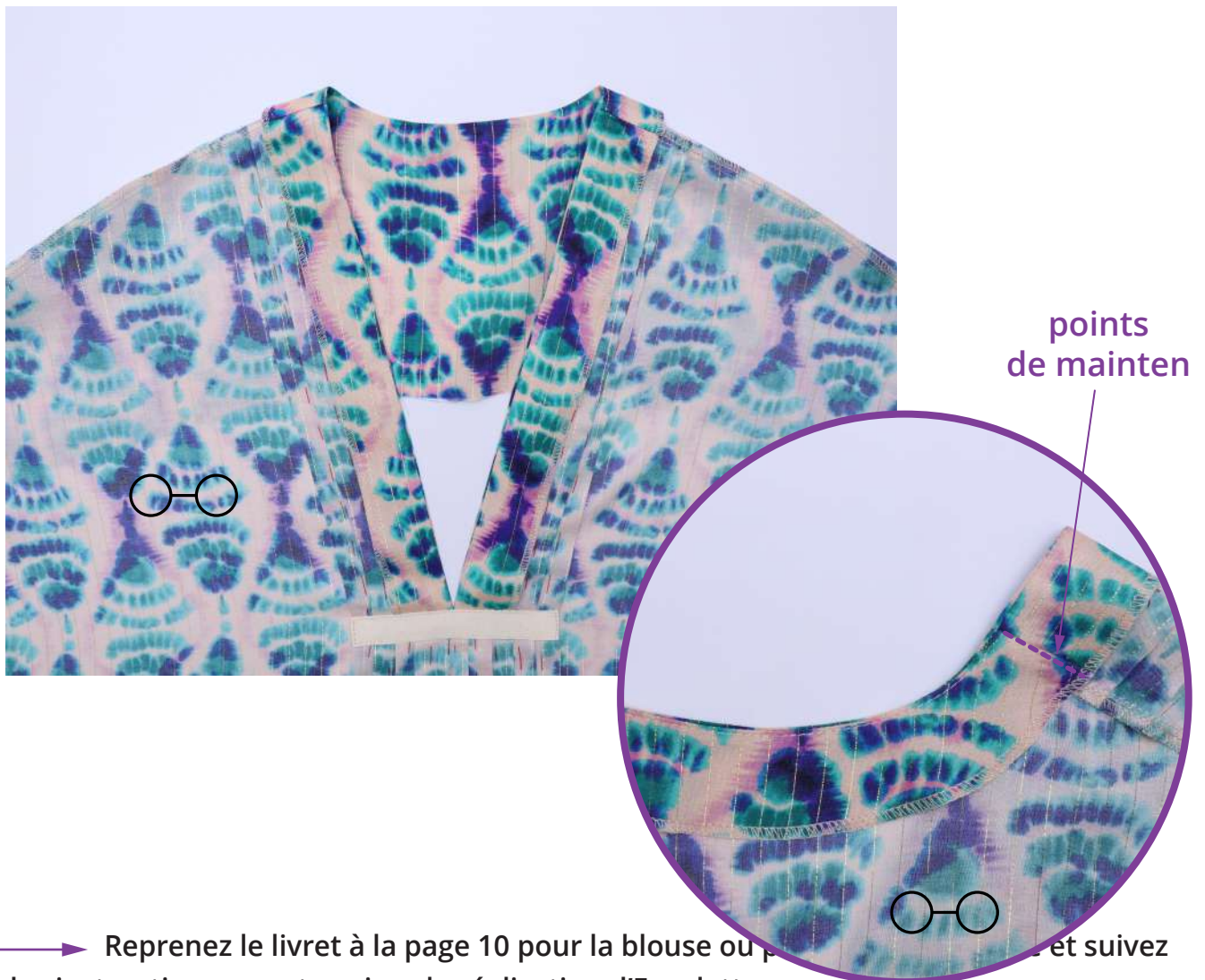

➔ Reprenez le livret à la page 10 pour la blouse ou p... et suivez les instructions pour terminer la réalisation d'Espelette.

Résultat final

